Regolatore di portata 3 vie compensato per 2 utilizzi
Three-way combination type pressure compensated flow regulator

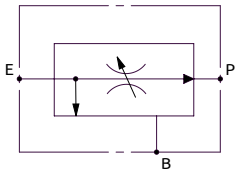

CURVE CARATTERISTICHE
PERFORMANCE CURVES

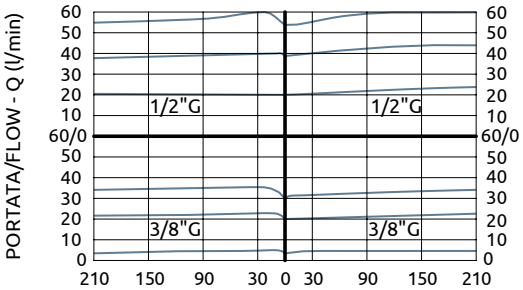

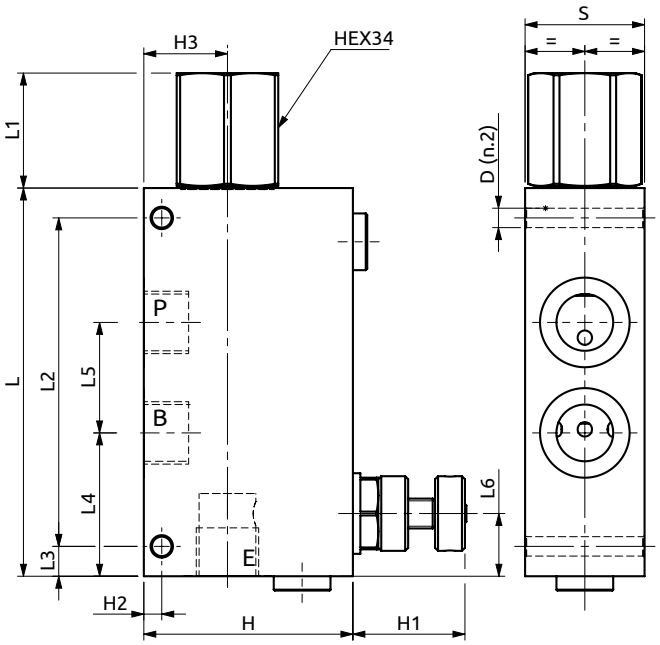

Corpo in alluminio / Aluminium body

130	38.5	110	10	48	37	21	40	70	40 max	6	28	Ø6.5
L	L1	L2	L3	L4	L5	L6	S	H	H1	H2	H3	D

DESCRIZIONE	DESCRIPTION
La valvola permette di mantenere costante la portata inviata alla bocca prioritaria P indipendentemente dalla portata in ingresso e dalla pressione sulle linee P e B. L'olio in eccesso, inviato alla bocca B, è disponibile per un circuito secondario che può lavorare a pressione anche superiore a quella sulla linea P. Disponibile anche con corpo in acciaio.	The valve allows a constant flow to the priority port P regardless of the inlet flow at the port E and of the pressure on line P and B. The excess of oil is diverted to the B line and can be used to feed a second actuator. The working pressure of the second actuator can be higher than the pressure on line P. Avaiable also with steel body.

Codice Ordinazione	Pressione Massima di Lavoro	Massima Portata in Ingresso E	Massima Portata Regolata P	Dimensione Porte	Peso
Ordering Code	**Max Working Pressure**	**Max Input Floe E**	**Max Regulated Flow P**	**Port Size**	**Weight**
B130302.01.00	230 bar	55 l/min	30 l/min	3/8"G	1.4 kg
B130402.01.00	230 bar	90 l/min	55 l/min	1/2"G	1.4 kg